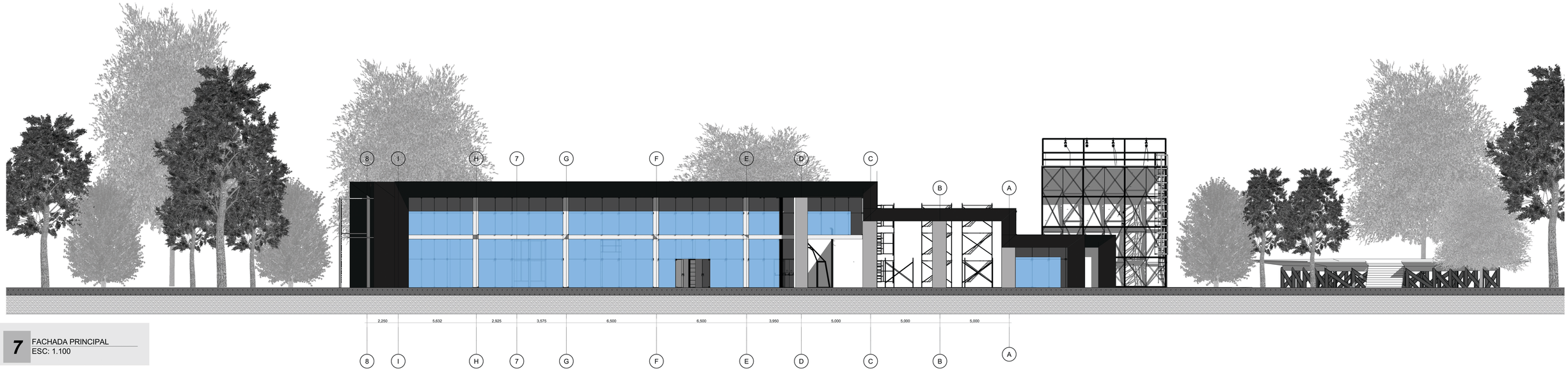

7 FACHADA PRINCIPAL
ESC: 1.100

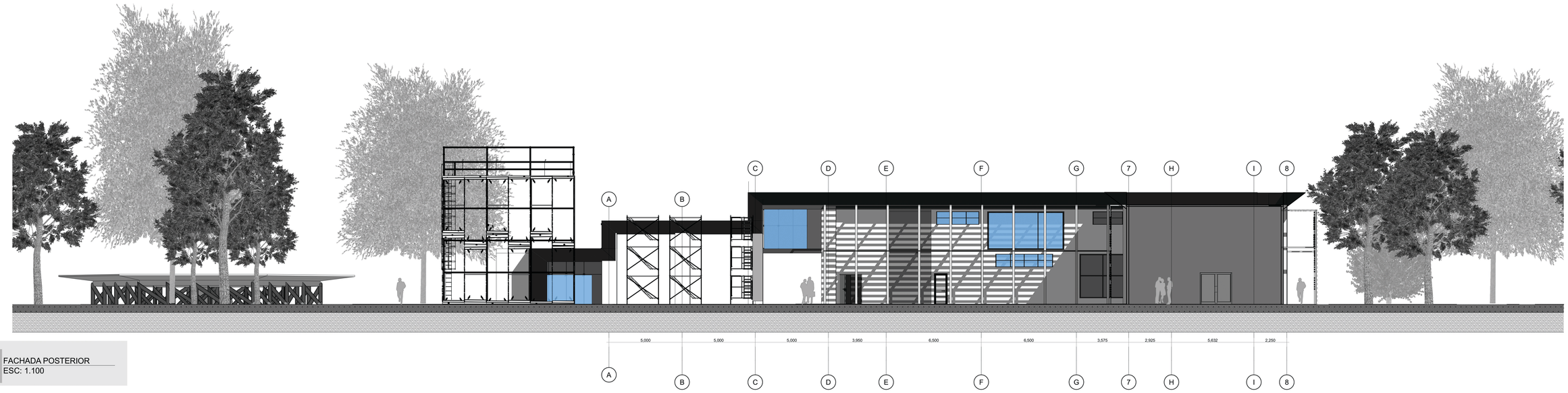

7 FACHADA POSTERIOR
ESC: 1.100

UNIVERSIDAD SANTO TOMAS
PRIMER CLAUSTRO UNIVERSITARIO DE COLOMBIA

PROYECTO:
ESTACION DE BOMBEROS

ORIENTACION:
N

DISEÑADO POR :
JESUS ALBERTO ALVAREZ

REVISADO POR :
ARQ. JORGE ALBERTO VILLAMIZAR HERNANDEZ

UBICACION:
ABREGO NORTE DE SANTANDER

CONTENIDO:
PLANO DE FACHADAS

LOCALIZACION:

OBSERVACIONES:

FECHA:
1/08/22

RECIBIDO

ESCALA:
1:100

PLANO #:
7

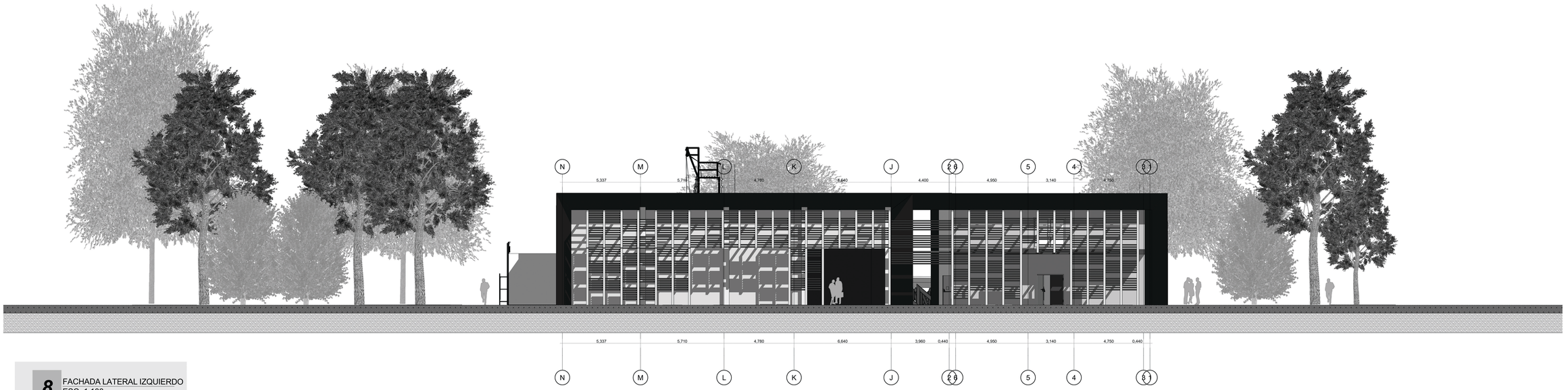

8 FACHADA LATERAL IZQUIERDO
ESC: 1.100







UNIVERSIDAD SANTO TOMAS PRIMER CLAUSTRO UNIVERSITARIO DE COLOMBIA	PROYECTO: ESTACION DE BOMBEROS	ORIENTACION: N	DISEÑADO POR : JESUS ALBERTO ALVAREZ	UBICACION: ABREGO NORTE DE SANTANDER	LOCALIZACION:	OBSERVACIONES:	FECHA: 1/08/22	ESCALA: 1:100
			REVISADO POR : ARQ. JORGE ALBERTO VILLAMIZAR HERNANDEZ	CONTENIDO: PLANO DE FACHADAS			RECIBIDO	PLANO #: 8